

Concours de création d'affiches Matthew Paul Carvalho

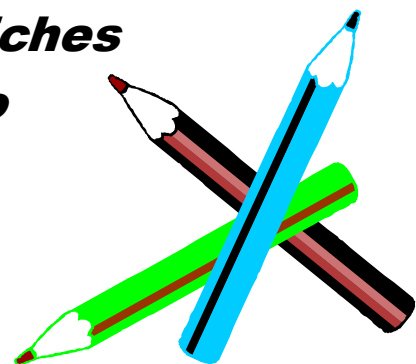

QUELLE EST L'ORIGINE DE CE CONCOURS ?

Le concours d'affiches de MADD Canada a été créé pour honorer la mémoire de Matthew Paul Carvalho qui a été tué le 15 février 1990 par un chauffard aux facultés affaiblies. Le père de Matthew a siégé à la présidence de MADD Canada de 1995 à 1999.

2 groupes d'âge :

10 ans et moins
OU 11 à 14 ans

Nous vous encourageons à développer votre propre thème en lien avec la Campagne 911

Participez au niveau local :

Plusieurs sections/leaders communautaires organisent des concours locaux.

Consultez www.madd.ca pour trouver une section près de vous.

Participez au niveau national :

Envoyez votre soumission directement au bureau national :

MADD Canada
2010, Winston Park Drive, bureau 500
Oakville (Ontario) L6H 5R7

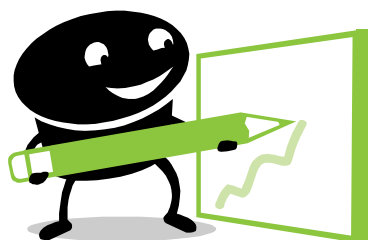

VOICI CE QUE VOUS POUVEZ GAGNER !!!

1^{er} prix : 250 \$

2^e prix : 150 \$

3^e prix : 100 \$



L'affiche gagnante pourrait être utilisée dans le cadre du programme national Campagne 911.

DATE LIMITE POUR LES SOUMISSIONS : 1^{er} mai

**Veuillez noter que le concours est ouvert aux écoles canadiennes seulement.*

madd*



Concours d'affiches Matthew Paul Carvalho

Les œuvres doivent
clairement être en lien
avec la
Campagne 911

Consignes relatives aux soumissions pour le concours d'affiches :

- Le texte sur le recto doit être **exempt** de tout renseignement personnel (nom, âge, école, etc.).
- Ce formulaire d'inscription doit être bien fixé au verso de la soumission (le ruban adhésif est préférable aux agrafes !)
- La soumission doit être l'œuvre originale **d'un seul** participant. Les œuvres « reproduites » ou « d'équipe » seront refusées.
- Les soumissions doivent communiquer le thème de façon bien claire, mais elles ne **doivent pas nécessairement** inclure les mots du thème.
- Les soumissions doivent être exemptes de toute marque de commerce.
- Les soumissions deviendront la propriété de MADD Canada. Elles ne vous seront pas retournées.

Affiches – dimensions et matériaux :

- Dimensions minimales : 8½" (21.59 cm) x 11" (27.94 cm) – Les affiches de dimensions inférieures ne seront PAS acceptées.
- Dimensions maximales : 11" (27.94 cm) x 17" (43.81 cm), bordures incluses – **Les affiches de dimensions supérieures ne sont PAS acceptées.**
- Il est permis d'utiliser un ordinateur, des crayons de couleur, des marqueurs, de la peinture, de l'encre et des crayons de plomb.
- Il n'est pas permis d'utiliser du bois, du plastique, du métal, du verre et tout autre matériel cassable.
- Les affiches ne doivent pas être roulées ou insérées dans un tube, elles doivent être postées à plat.
- Les soumissions peuvent être en langue anglaise ou française.

Formulaire d'inscription officiel (à découper et annexer à l'affiche)

Nom : _____

Adresse : _____

Ville : _____

Prov./Terr. : _____ Code postal : _____

Téléphone : _____

Catégorie : *(choisir une seule catégorie)*

10 ans et moins _____ 11 à 14 ans _____

Nom du professeur/contact : _____

Nom de l'école : _____

Adresse de l'école : _____

Ville : _____

Prov./Terr. : _____ Code postal : _____

Téléphone : _____

L'élève atteste que sa soumission est une œuvre originale. L'élève cède les droits d'auteur et le titre de la soumission à MADD Canada. MADD Canada se réserve le droit d'utiliser cette soumission à des fins commerciales. Cette soumission devient la propriété de MADD Canada et ne sera pas retournée au participant. Les **deux** signatures doivent figurer sur le formulaire d'inscription.

Signature de l'élève _____ Signature du parent/tuteur _____